

CURSOS DE EXTENSIÓN

Carrera 20 # 37 – 53
316 4718655 – 3016167709
cursoexten@unicolmayor.edu.co
https://www.unicolmayor.edu.co/proyeccion-social/cursos-extension

2024 - 1

UNIVERSIDAD COLEGIO MAYOR DE CUNDINAMARCA

CURSOS DE EXTENSIÓN

TABLA DE CONTENIDOS

01
NOSOTROS
Conoce sobre la historia de nuestra Universidad.

03
CURSOS
En qué consisten nuestros cursos, duración y certificación.

04
HORARIOS
Nuestros horarios de clase disponibles para los cursos.

05
ÁREA DE ARTES MANUALES Y LABORES

17
ÁREA DE CORTE Y CONFECCIÓN

24
ÁREA DE PINTURA

29
ÁREA DE BELLEZA Y COSMETOLOGÍA

36
ÁREA DE GASTRONOMÍA

49
INSTRUCTIVO DE PAGOS



NOSOTROS

La Universidad Colegio Mayor de Cundinamarca es una universidad pública del orden nacional, reconocida académica y socialmente, de docencia con investigación, participativa e incluyente, con presencia local y regional. Una institución comprometida con la formación de profesionales integrantes, éticos, responsables y con pensamiento crítico; ciudadanos capaces de responder a las realidades, retos, demandas de la sociedad, en armonía con el ambiente.

VISIÓN

Desde nuestra tradición, sonamos con unos Cursos de Extensión de alta calidad, tendientes a enriquecer el ser humano y a fomentar la creación de microempresas, encaminadas a mejorar la calidad de vida y, por ende, la del país.





MISIÓN

Ofrecer un servicio a la comunidad a través de cursos en diferentes artes y oficios, que contribuyan a la formación integral de la persona, promoviendo la creación de microempresas y, así, desarrollar la creatividad y el aprecio por los valores artísticos.

NUESTROS CURSOS

En Cursos de Extensión se programan cursos para el trabajo y desarrollo humano, los cuales se ofrecen un (1) día a la semana con una intensidad de tres (3) horas y durante dieciséis (16) semanas de clase.

Se expide Certificado de Asistencia siempre cuando participen mínimo en el 80% de las clases.







HORARIOS DE CLASE

Contamos con 3 horarios de clase, en la mañana de 8:30 a.m. a 11:30 a.m., en la tarde de 1:30p.m. a 4:30p.m. y en la noche de 5:30p.m. a 8:30p.m. Los sábados en horarios de mañana y tarde

	Mañana	Trade	Noche
8:30 a.m.	✓		
11:30 a.m.	✓		
1:30 p.m.		✓	
4:30 p.m		✓	
5:30 p.m			✓
8:30 p.m			✓

Los horarios de atención en secretaria son de lunes a viernes de **8:00 a.m. a 9:00 p.m.**

CURSOS DE EXTENSIÓN



ÁREA DE ARTES MANUALES Y LABORES



Tenemos al mejor equipo de orientadores artísticos, experimentados y con un amplio conocimiento en las diferentes técnicas de Artes manuales y labores, dispuestos a enseñar con amor, paciencia y mucha pasión por lo que hacen.

Para todos los cursos ofertados, cada participante asume sus materiales y herramientas.

Tenemos a disposición varios cursos, los cuales podrás ver a continuación, al igual que su descripción, costo, y horario.



BORDADO MEXICANO

Este bordado es original del país de México los bordados representan sueños y aspiraciones de numerosos grupos indígenas de Oaxaca, es el arte de dibujar la naturaleza con los hilos con este bordado se elaboran cojines, blusas, faldas y muchos más. Las telas en las que se borda son en lienzo o manta.

Horarios: viernes 8:30 – 11:30 am
Inversión: $290.000



BORDADO GUATEMALTECO

Este bordado se puede trabajar en lino seda poliéster, se transfiere el diseño y se utiliza el bastidor de agujas punto roma e hilo de diferentes grosores para luego enmarcar; se trabajan tamaños pequeños de 37cm x 5 cm y bordado mexicano para trabajar con telas de algodón en puntadas largas y con aguja roma e hilos de diferentes calibres y colores.

Horarios: jueves 8:30am - 11:30am
Inversión: $290.000



CAJAS DECORATIVAS Y EMPAQUES

Elaboración de cajas en cartón industrial de diferentes diseños. Se enseña a diseñar, cortar, armar y forrar tanto en tela como en papel. Se elaboran empaques para envolturas de regalos y elaboración de moños.

Horarios: miércoles 8:30am - 11:30am o
jueves 1:30pm - 4:30pm
Inversión: $290.000



DECORACION EN MADERA

Se compran proyectos en madera(MDF-PINO etc) y se enseña a decorarlos en diferentes técnicas y con variedad de pinturas, se utiliza y decora tanto en vidrio como en madera

Horarios: martes 8:30am - 11:30am o miércoles 1:30pm - 4:30pm
Inversión: $290.000



ENCOLADOS

En este curso se enfoca en el desarrollo de figuras como pesebres, campesinos, dama antigua, entre otros. Trabajo con liencillo, pinturas acrílicas y pegamento para encolar, corte de moldes, montaje de cuerpo y decoración.

Horarios: martes 1:30pm - 4:30pm
Inversión: $ 290.000



ESCULTURA EN PORCELANA FRIA

Elaboración de figuras utilizando técnicas de moldeado tales como cuerpo humano, animales, flores, entre otros, con el objetivo que el participante adquiera habilidades y destrezas utilizando materiales de bajo costo; porcelanicron, alambre, periódico, acrílicos, patinas y tintillas.

Horarios: miércoles 1:30p.m.- 4:30pm o viernes 8:30am - 11:30am o viernes 1:30pm - 4:30pm o sábado 8:30am - 11:30am
Inversión: $290.000





ESTAMPACIÓN BOTÁNICA

En la actualidad el cuidado del medio ambiente y la economía circular han tomado mucha importancia en el mundo y todas las contribuciones que se puedan hacer para la mejora de este se deben generalizar, por esta razón se ofrece este curso para todas las personas que quiera aprender el manejo de tintes y residuos para teñir telas y aprovechar todo el color que las flores y hojas nos ofrecen, rescatando también técnicas artesanales en impresión y teñidos vegetales.

Horarios: jueves 8:30am - 11:30am
Inversión: $290.000



MARROQUINERIA ARTESANAL

Durante el curso el participante aprenderá a elaborar diferentes diseños de bolsos, billeteras y cinturones en cuero cosidos a mano. Se orientará al participante sobre diferentes técnicas de decoración como pintado, pirograbado y calado.

Horarios: viernes 8:30am-11:30 am o sábados 1:30pm - 4:30pm
Inversión: $290.000



MUÑEQUERIA FACCIONADA

Elaboración de muñecos con el uso de técnicas modernas y variedad de materiales, se busca dar mayor expresividad al muñeco o proyecto, para lograr facciones cercanas a la realidad. Se pueden trabajar proyectos libres. En este taller trabajamos caras con todas sus facciones (ojos, nariz, boca y pómulos) a pintar ojos y hacer las extremidades y sus diferentes vestidos.

Horarios: sábado 8:30am - 11:30am o 1:30 pm – 4:30 pm
Inversión: $290.000



MUÑEQUERIA TRADICIONAL

Los participantes aprenderán las técnicas básicas de costura y bordado para crear muñecas y otros objetos decorativos tradicionales. Desde muñecas de trapo hasta animales y objetos decorativos, los participantes tendrán la oportunidad de dar rienda suelta a su creatividad y explorar diferentes diseños y estilos de muñecas

Horarios: martes 8:30am - 11:30pm o jueves 1:30pm - 4:30pm
Inversión: $290.000



NUEVA BISUTERIA

Los temas propuestos en este curso le permiten al participante aprender a trabajar materiales como, resina, fieltro, porcelana fría, papel reciclado entre otros, dirigidos a la elaboración de collares, aretes, pulseras y anillos, las técnicas aprendidas pueden ser aplicadas en diversas piezas utilitarias, además se tratan temas básicos de bisutería con el objetivo de conocer y utilizar herramientas e insumos usados en este oficio.

Horarios: martes 8:30am - 11:30am
Inversión: $290.000



PINTURA EN TELA

En el curso se adquieren conocimientos en cuanto a materiales y desarrollo de habilidades en el manejo de la pintura en tela, teniendo siempre en cuenta la posición de los proyectos a desarrollar trabajando a través de la luz y sombra; se hacen flores, frutas, animales de pelo y pluma, etc.

Horarios: martes 1:30pm - 4:30pm o
Inversión:$290.000



PIROGRABADO

Técnica que consiste en grabar dibujos sobre madera con un instrumento de metal incandescente conocido como pirógrafo que se utiliza con electricidad para generar calor suficiente en una punta, para quemar y lograr volumen, dar luces y sombras a través del quemado y la intensidad de que realiza el quemado.

Horarios: miércoles 1:30pm - 4:30pm
Inversión: $290.000



TALLER CREATIVO INTEGRAL

En el curso se desarrollan diferentes técnicas como decoración de botellas, pozos o fuentes con pasta relieve o comúnmente conocida como porcelanicron. Además, se trabaja el pirograbado sobre pana, lona, cuero, etc.

Horarios: martes 5:30pm - 8:30pm o
jueves 8:30am - 11:30am
Inversión: $290.000



TALLER LIBRE EN MADERA

Desarrollan diferentes proyectos en madera, utilizando técnicas diferentes como son: pintura sobre madera, bricolaje, country flotado, textura, esponjas, puntillismo, brocha seca craquelado, decoración de animales en MDF.

Horarios: sábado 8:30am-11:30 am
Inversión: $290.000



TALLER LIBRE DE TARACEA

Es un espacio que permite a los participantes de los niveles básicos, fortalecer técnicas aprendidas, restaurar objetos de madera, elaborar nuevos proyectos a solicitud del participante y guiados en diseño por el orientador. El progreso de este curso depende del tiempo que el participante le dedique a cada objeto, tanto en la clase como en la casa.

Horarios: lunes 8:30am - 11:30am o 1:30pm - 4:30pm, miércoles 1:30pm - 4:30pm, viernes 8:30am - 11:30am, sábado 8:30am - 11:30am
Inversión: $290.000





ARACEA I

El participante del nivel I incursiona en el aprendizaje de una técnica milenaria sobre el manejo de la madera, la cual hace parte de la cultura árabe. Quienes desean aprender taracea, no necesitan de conocimientos previos, tan solo es necesario disponerse y seguir el paso a paso que se indica para ejecutar lo programado en cada clase. El proceso de aprendizaje es dinámico, se realiza la explicación de manera práctica por parte del orientador en uno de los proyectos programados, luego se orienta a cada persona en su propio proyecto con los materiales solicitados. Cada participante poco a poco va desarrollando la destreza para manipulación de la madera, alistamiento de la misma para el proceso de diseño, posteriormente el proceso de terminado o embellecimiento. En este primer curso el participante realiza entre seis (6) o siete (7) proyectos, todos los objetos son utilitarios en diferentes ambientes de la casa. Al finalizar el curso el alumno está en capacidad de elaborar sus propios diseños con las técnicas aprendidas presentando un excelente producto para la venta.

Horarios: martes 1:30pm - 4:30pm o
Inversión:$290.000



TARACEA II

Diseño de objetos más grandes, como bagueteras, bateas, mesas, marcos para espejo y otros elementos útiles en diferentes ambientes a los cuales se aplican técnicas un poco más complejas como la esterilla con sombra al calor, elaboración de diseños multi estrella por intercalado de grecas, diseños geométricos con goniómetros a dos y tres colores, combinación de madera con caña flecha y elaboración de diseños con incrustaciones prefabricadas

Horarios: jueves 8:30am - 11:30am
Inversión: $290.000



TARACEA III

Técnicas y diseños de mayor complejidad para decorar y restaurar muebles u objetos de madera. En este tercer nivel los participantes podrán elaborar siete (7) proyectos dentro de un listado propuesto para aprender nuevas técnicas con mayor complejidad, incluidos diseños curvos. Al finalizar el curso, el alumno está en capacidad de elaborar sus propios diseños con las técnicas aprendidas y una manera distinta de embellecimiento utilizando aceites naturales a fin de dar realce a la madera

Horarios: miércoles 8:30am - 11:30am
Inversión: $290.000



TECNICAS MIXTAS ACCESORIOS PEDRERIA

Ensamblaje de piedras de diferentes clases (Perlas, perla de agua, chaquira, chaquirones, swarovski, miyuki, piedras de miyako, ojo de gato, piedra picada, herrajes, y un sin número de materiales. Con esta técnica elaboramos, manillas, collares, anillos, hebillas, diademas, y diversos accesorios para toda ocasión a fin de lograr una bisutería o joyería fina de gran admiración por quienes la adoptan.

Horarios: lunes 1:30pm - 4:30pm o
miércoles 1:30pm - 4:30pm
Inversión: $290.000



TEJIDO CROCHET Y DOS AGUJAS

Estrategia pedagógica y énfasis en el aprender haciendo. Se imparte en forma grupal la enseñanza de las técnicas y se aplican en la ejecución de cada uno de los temas aplicando el conocimiento adquirido.

Horarios: miércoles 8:30am - 11:30am
jueves 1:30pm - 4:30pm o
viernes 8:30am-11:30am
Inversión: $290.000



TEJIDO EN MACRAME

Se denomina tejido macramé a la técnica de tejer usando nudos decorativos, macramé es una palabra de origen turco que significa nudos. En el macramé hay diferentes clases de nudos como el nudo plano, nudo alondra, nudo bodoque, nudo josefina y muchos más. Se tejen en diferentes clases de hilos colmo la cola de rata, hilo nylon, hilo mercerizado dependiendo la clase de labor que se va a hacer.

Horarios: miércoles 8:30am - 11:30am o
viernes 1:30pm-4:30pm
Inversión: $290.000



TÉCNICA DE TEJIDO EN AMIGURUMI

Amigurumi, son adorables muñecos tejidos a mano. Resulta entre la mezcla ami que significa muñeco relleno o peluche y gurumi muñecos tejido.

Los amigurumis alimentan el espíritu que todos llevamos en nuestro interior y es para todas las edades. La construcción del amigurumi es en espiral y el punto bajo. Se cree que el amigurumi acompaña a su dueño, da consuelo y guarda secretos.

Horarios: jueves 8:30am - 11:30am
Inversión: $290.000



TEJIDO WAYUU

Como siempre la Universidad incursiona en la última tendencia de la moda para presentarle a ustedes la técnica en el área del tejido, durante los talleres de este curso estaremos enseñando la técnica wayuu, para tejer diferentes prendas como es el bolso acompañado de su gasa y cordón original de esta etnia, a su vez elaboraremos cartera de mano, porta celular, carteras, borlas y si es de su gusto se enseñará a decorarlas con piedras.

Horarios: miércoles 8:30am - 11:30am
Inversión: $290.000



SCRAPBOOKING

El scrapbooking es una técnica que nos enseña a crear álbumes interactivos llenos de detalles y decoraciones que realzan el protagonismo de las fotos.

Aprenderá a combinar colores, texturas y patrones para crear composiciones visualmente llamativas. Este curso de scrapbooking le permitirá desarrollar habilidades sólidas de este arte. Además, se proporcionarán herramientas y consejos para que descubra su propio estilo creativo y se sienta seguro/a al diseñar sus páginas

Horarios:martes 5:30pm – 8:30pm
Inversión: $290.000



CARDMAKING – TARJETERÍA

En este curso aprenderá la elaboración de tarjetas para cualquier ocasión mediante el uso de técnicas como el Scrapbooking, con repujado con plantillas, perforado, decorado con marcadores de alcohol e incorporación cintas y troquelados.

Horarios: miércoles 5:30pm - 8:30pm
Inversión: $290.000



ÁREA DE CORTE Y CONFECCIÓN



Contamos con el mejor equipo de orientadoras artísticas, experimentados y con un amplio conocimiento en las diferentes técnicas de Corte y Confección, dispuestas a enseñar con amor, paciencia y mucha pasión por lo que hacen.

Para todos los cursos ofertados, cada participante asume sus materiales y herramientas.

Tenemos a disposición varios cursos, los cuales podrás ver a continuación, al igual que su descripción, costo, y horario.



CLINICA DEL VESTIDO

Adquirir conocimientos y técnicas para la realización de arreglos en diferentes prendas de vestir. La práctica se hace directamente en la prenda, cambio de cremalleras, cuellos, puños, entalles, botas, etc. Se aprenden diferentes técnicas para realizar un mismo trabajo, obteniendo óptimos resultados

Horarios: lunes 1:30 pm-4:30pm o
Inversión: $329.000



CORTE Y CONFECCION DE BLUSAS

Se adquieren técnicas para desarrollar modelos básicos a nivel industrial, adaptación de medidas sobre los patrones, corte y confección sobre diferentes diseños de blusa.

Horarios: miércoles 8:30am - 11:30am
Inversión: $329.000



SATRERIA MASCULINA

Este curso está diseñado para que los/las participantes desarrollen la habilidad y el conocimiento necesarios para confeccionar una chaqueta sastre Se enseñan las técnicas de trazo, corte y confección de las diferentes piezas que componen la prenda como el fusionado los bolsillos embonados, los ojales y el forro. Al finalizar el curso, los particantes habrán elaborado una chaqueta sastre a su medida y gusto personal.

Horarios: viernes 8:30am - 11:30am
Inversión: $329.000



CORTE Y CONFECCION DE CHAQUETA SPORT

En este curso, los/las participantesaprenden a dominar el arte de la confección de chaquetas deportivas acolchadas para hombres, damas y niños, así como chaquetas de cuero sintético y gabardina. El curso abarca todo el proceso de elaboración de estas diferentes clases de chaquetas, desde el diseño del patrón y el corte de las telas hasta la costura y los acabados. El curso está dirigido a personas que quieran aprender o perfeccionar sus habilidades en la confección de chaquetas

Horarios: lunes 1:30 pm-4:30pm o
Inversión: $329.000

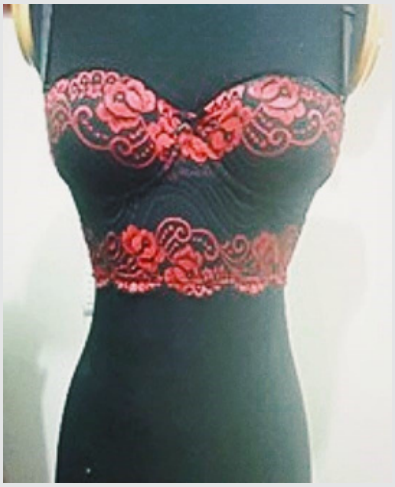

CORTE Y CONFECCION DE LICRAS

Adquirir el conocimiento en la reducción de medidas para elaborar patrones básicos con reducción, manejar los diferentes materiales licrados y las reducciones en resortes y sesgos en el corte y la confección de las diferentes prendas licradas de pantys, brasier, vestidos de baño, bodys, leggins, sudadera licrada y blusas.

Horarios: lunes 1:30pm - 4:30pm
Inversión: $329.000



CORTE Y CONFECCION DE PANTALON

Desarrollo de patrones a nivel industrial, corte y confección de los diferentes diseños de pantalón para dama con materiales de última tendencia con la moda.

Horarios: viernes 1:30pm - 4:30pm
Inversión: $329.000



CORTE Y CONFECCION DE PIJAMAS

Adquirir habilidad y en el manejo de las técnicas de patrón, corte y confección de los diferentes modelos de pijama para hombre damas y niños

Horarios: martes 8:30am - 11:30am o
Inversión: $329.000



CORTE Y CONFECCION DE PANTALÓN PARA DAMA

Este curso es práctico porque se traza, corta y confecciona el pantalón para dama desarrollando diferentes modelos como el pantalón recto, palazo estilo jean, entubado todos se diseñan con diferentes bolsillos, pretina, resorte por tallaje y adaptando las medidas a los patrones.

Horarios: jueves 8:30am-11:30am
Inversión: $329.000



CORTE Y CONFECCION DE ROPA MASCULINA

El conocimiento se adquiere mediante el aprendizaje del patrón el corte y la confección de diferentes tipos de prendas masculinas. Entre estas se encuentran la camisa camisera, que es una prenda clásica la camisa militar la camisa sport la camisa hawaiana y guayaberas También se aprende el patrón del corte y la confección de dos tipos de pantalones: el jean, que es una prenda.

Horarios: viernes 8:30am - 11:30am
Inversión: $329.000



CORTE Y CONFECCION DE UNIFORMES

Este curso es muy práctico donde se enseña a trazar, cortar y confeccionar los diferentes Uniformes de estética, medicina, colegio y cocina, como son las batas, los conjuntos para medicina y estética etc. Los delantales y gorros para cocina, las jardineras del colegio y jardín en todos los temas se desarrollan diferentes modelos.

Horarios: lunes 1:30 pm-4:30pm o
Inversión: $329.000



CORTE Y CONFECCIÓN VESTIDO DE GALA

El objetivo de este curso es adquirir los conocimientos para la elaboración de los diferentes estilos de vestidos de gala utilizando las técnicas de cortes princesa, inglés, imperio, partiendo de técnicas y trazos aplicados a nuestros modelos, logrando así diseños únicos que nos identifiquen.

Horarios: viernes 8:30am - 11.30am
Inversión: $329.000



BORDADOS EN PEDRERÍA

Con esta técnica se puede llegar a trabajar sobre diferentes superficies, generando en el participante la habilidad manual y cognitiva de proponer diferentes diseños utilizando piedras preciosas, para el bordado como adorno

Horarios: martes 8:30am - 11.30am
Inversión: $290.000



MODA Y RECICLABLE Y SOSTENIBLE

Si es de las personas que desea cambiar su forma de vestir utilizando prendas bonitas, cómodas y reutilizables es el momento de que conozcas cómo puedes utilizar las prendas que ya no usas y transformarlas en un atuendo moderno y sostenible utilizando materiales de fibras naturales y ecológicas.

Horarios: miércoles1:30pm – 4:30pm
Inversión: $329.000

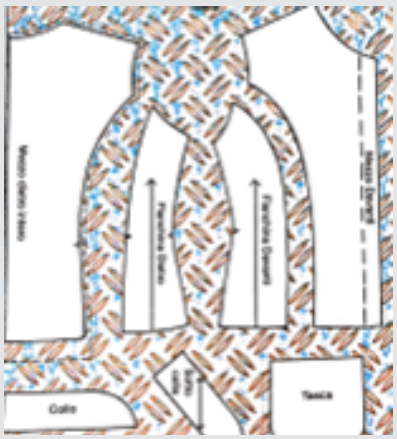

DISEÑO Y PATRONAJE INDUSTRIAL I

Conocer y aplicar técnicas para la elaboración patrones a nivel industrial dirigidos por un tallaje y conocer el manejo del patrón para desarrollar blusa plana.

Horarios: lunes 1:30pm - 4:30pm
Inversión: $329.000

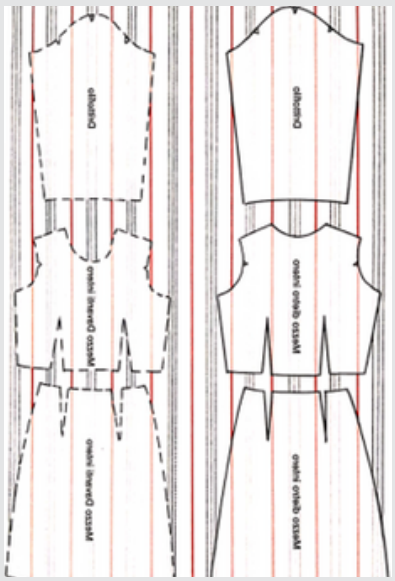

DISEÑO Y PATRONAJE INDUSTRIAL II

Conocer y aplicar técnicas para la elaboración patrones a nivel industrial dirigidos por un tallaje y conocer el manejo del patrón para desarrollar los diferentes patrones de pantalón, overol, sudaderas, batas, chaquetas, vestidos de gala, vestidos de novia, también se aprende el escalado, que es el proceso de adaptar los patrones a las diferentes tallas.

Horarios: miércoles 1:30pm - 4:30pm sábado 8:30am - 11:30am
Inversión: $329.000



INICIO A LA CONFECCION

Desarrollar habilidades en el manejo de puntadas a mano y a máquina, trazo, corte y confección de blusas (diferentes cuellos y escotes) y falda básica. Todo sobre medidas.

Horarios: miércoles 8.30 am-11:30am
sábado 8:30am - 11:30am o
Inversión: $329.000



TALLER DE CONFECCION

Este curso está diseñado para que los participantes puedan explorar su creatividad y desarrollar sus habilidades en el diseño y confección de prendas de vestir, Los/las participantes podrán elegir el tema libre que más les interese y realizar un proyecto en las diferentes prendas de blusas, pantalones, chaquetas, gala y sastrería.

Horarios: martes 8:30am - 11:30am o
martes 1:30pm - 4:30pm o
viernes 1:30pm – 4:30pm
Inversión: $329.000



TALLER PATCHWORK

(Se requieren conocimientos de Patchwork). Desarrollo de diseños con figuras geométricas aplicando la teoría del color, utilizando telas en algodón para la elaboración de técnicas en el desarrollo de cojines, individuales, bolsos, edredones, pendones, cajas, camino de mesa, pie de cama.

Horarios: viernes 8:30am - 11:30am
Inversión: $329.000



ÁREA DE PINTURA



Tenemos al mejor equipo de orientadores artísticos, experimentados y con un amplio conocimiento en las diferentes técnicas de Pintura y Artes plásticas, dispuestos a enseñar con amor, paciencia y mucha pasión por lo que hacen.

Para todos los cursos ofertados, cada participante asume sus materiales y herramientas.

Tenemos a disposición varios cursos de pintura, los cuales podrás ver a continuación, al igual que su descripción, costo, y horario.



TALLER DE ACUARELA II.

Insistencia en el manejo de la gota y la densidad del color, Manejo de los diferentes recursos de la técnica, sal, cera de vela, crayón, líquido para enmascarar, esgrafiado, etc.

Realización de un proyecto con diferente temática paso por paso, por clase.

Horarios: lunes 1:30pm-4:30pm o
Viernes 8:30am-11:30am
Inversión: $329.000



TALLER DE PINTURA – OLEO - EL COLOR EN EL PAISAJE Y LA VEGETACION.

Estructurado especialmente para temas de PAISAJE. temperatura del color en la perspectiva, diferencias del color por las diferentes estaciones o tipo de tiempo aplicado al proyecto, análisis de las sombras propias y proyectadas de los elementos que componen el paisaje, diferencia entre un arbusto y un árbol, modo de utilizar los pinceles y/o espátula al aplicar el color para lograr los efectos deseados. Análisis de las características de cada elemento del paisaje para seleccionar los colores y la manera de aplicarlos.

Horarios: miércoles 1:30pm - 4:30pm
Inversión: $329.000



TALLER DE PINTURA – OLEO.

Sensibilización con la técnica, temática libre, estudio de la teoría del color bondades que permite la técnica ayuda en el dibujo en la concepción del proyecto, diferencias con otras técnicas y mucho más.

Horarios: miércoles 8:30am - 11:30am o miércoles 5:30pm - 8:30pm o jueves 8:30am - 11:30am o viernes 8:30am - 11:30am
Inversión: $329.000



OLEO I

Conocer y afianzar las técnicas artísticas utilizadas en la pintura al óleo, buscando un estilo particular de expresión. Por Io tanto, se busca: orientar procesos de exploración y acercamiento al color y a sus posibilidades pictóricas; conocer el manejo y la utilización de pinturas, pinceles, y lienzos, para la realización de diversos proyectos artísticos.

Horarios: martes 8:30am - 11:30am o jueves 1:30pm - 4:30pm
Inversión: $329.000



OLEO II

Se pretende desarrollar habilidades visuales y cognitivas que permitan la apreciación y la discriminación de formas, espacios, proporciones, colores y texturas; así cómo, fomentar el desarrollo de la creatividad para la fabricación de proyectos de gran magnitud, de acuerdo a los intereses del participante.

Horarios: jueves 8:30am-11:30am o jueves 5:30pm-8:30pm o viernes 1:30pm-4:30pm
Inversión: $329.000

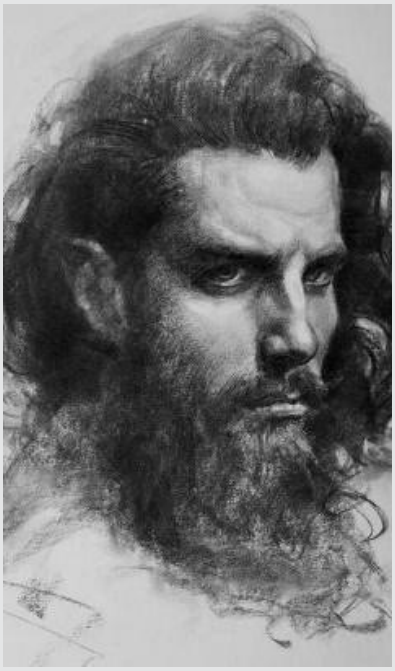

RETRATO CON LAPIZ GRAFITO Y CARBONCILLO.

Estudio de los cánones del rostro y su estructura, diferencias entre hombre, mujer y niños, análisis da cada una de sus partes, ejercicios para su fácil comprensión, aplicación del método LOOMIS para rostros de frente, perfil y tres cuartos, emblocado del mismo para aplicar al sombreado respectivo.

Horarios: martes 8:30am - 11:30am o jueves 1:30pm - 4:30pm o
Inversión: $329.000



DIBUJO FIGURA HUMANA LAPIZ GRAFITO Y CARBONCILLO.

Estudio de los cánones del cuerpo humano, diferencias marcadas en figura de hombre y mujer, así como también el estudio de la figura en niños, líneas en conexiones de la cabeza, tronco y extremidades, estudio y practica del dibujo de manos y pies, utilizando el método LOOMIS. Captar el gesto de la figura, Relación de cubos, cilindros y esferas en la construcción de la figura, sombreado de acuerdo a la dirección de la luz.

Horarios: martes 1:30pm - 4:30pm o sábados 8:30am - 11:30am
Inversión: $329.000

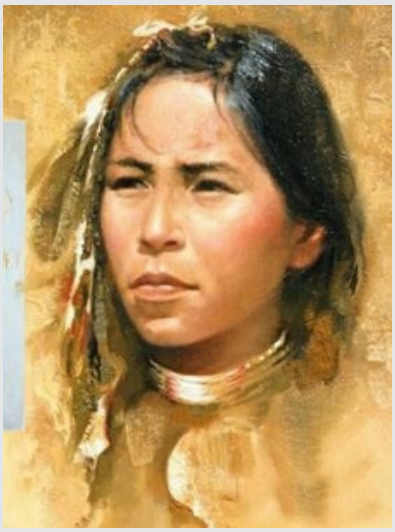

TALLER DE PINTURA DE RETRATO AL OLEO

Conocer y aplicar la paleta reducida de colores ZORN, desarrollo de proyectos específicos para su mejor aprendizaje, dibujo, mesclas de color y manchado inicial, y modo de aplicar los colores para obtener un buen resultado, guía de los colores para la construcción de los diferentes elementos del rostro.

Horarios: miércoles 8:30am - 11:30pm o viernes 1:30pm - 4:30pm
Inversión: $329.000



PINCELADAS

Desarrollar habilidades visuales, manuales e imaginativas en los procesos de experimentación y creación artística por medio la técnica de pinceladas y del manejo de pinceles, paletas, sustratos.

Horarios: jueves 1:30pm - 4:30pm
Inversión: $329.000



TÉCNICAS MIXTAS

Aplicación de diferentes técnicas sobre objetos utilitarios (madera MDF, lienzo, vidrio, tela, lienzos decorativos, entre otros) utilizando oleos, acrílicos, hojilla, pasta de relieve, patinas, etc., para producir diferentes efectos.

Horarios: miércoles 1:30pm - 4:30pm
Inversión: $329.000

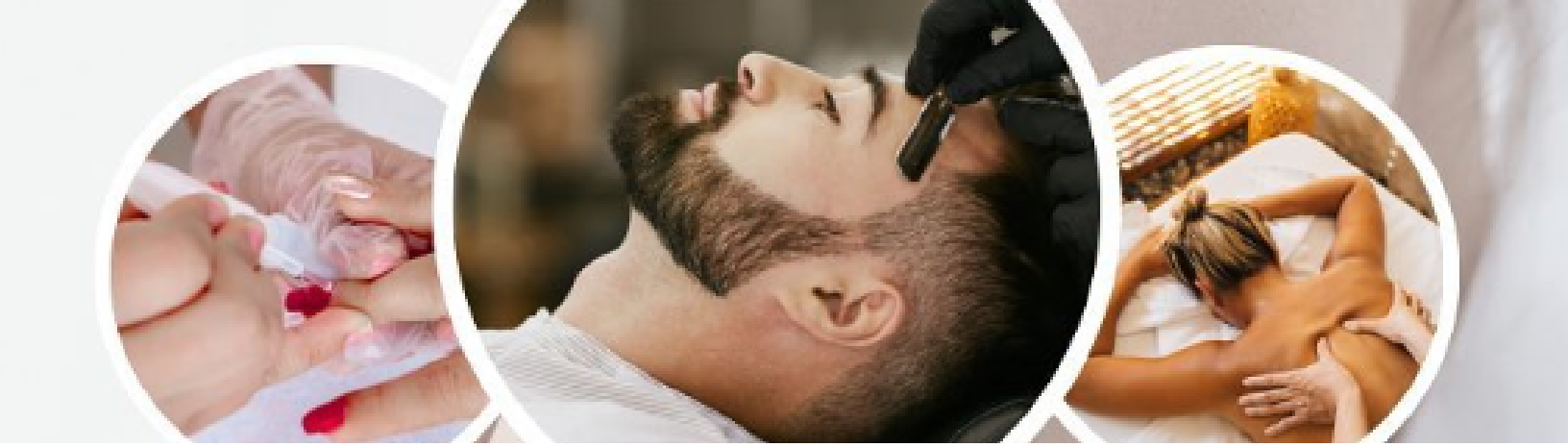

ÁREA DE BELLEZA COSMETOLOGÍA



Contamos con el mejor equipo de orientadoras artísticas, experimentados y con un amplio conocimiento en las diferentes áreas de la belleza y la cosmetología, dispuestas a enseñar con amor, paciencia y mucha pasión por lo que hacen.

Para los cursos de Belleza es indispensable el uso del uniforme exigido por laUniversidad. Cada participante asume sus materiales y herramientas.

Tenemos a disposición varios cursos de Belleza y Cosmetología, los cuales podrás ver a continuación, al igual que su descripción, costo y horario.

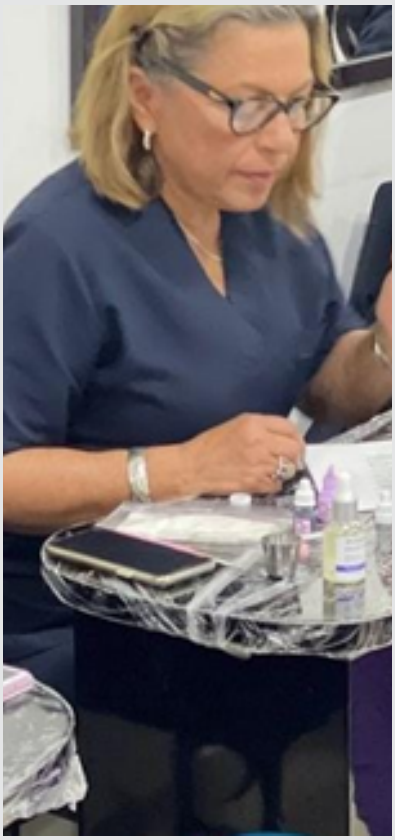

MANICURE Y PEDICURE TRADICIONAL, JELLY SPA Y DECORACION DE UÑAS

En este curso el participante tendrá la capacidad de evaluar las características de la piel, de las uñas tanto de manos como de pies del usuario para así realizar la técnica apropiada de manicure y pedicure para que mejoren las condiciones actuales de la piel y uñas, en caso de haber deshidratación realizará un manicure con la técnica de jelly spa. complementando al realizar el pedicure depilación de media pierna, decoración según técnicas aprendidas como flores, difuminados, mándalas etc.

Horarios: martes 1:30pm - 4:30pm o
Viernes 8:30am- 11:30pm
Inversión: $329.000



SEMIPERMANENTE, DUAL SISTEM, PRESS ON DUAL SISTEM

El participante aprenderá el cuidado y preparación de la uña natural, definición y uso apropiado de cada producto. Manejara técnicas como alargamiento de uña natural con sistema dual, baño o recubrimiento con poligel o acrigel, esmaltado con semipermanente e hidratación en la piel, retiro de producto

Horarios: miércoles 8:30am- 11:30pm
Inversión: $329.000



ACRILICO BASICO COLOCACION DE TIPS, TECNICA DIPPING HIDRATACION DE PIEL CON PARAFINA

El participante aprenderá el cuidado y preparación de la uña natural, uso apropiado de productos y herramientas de trabajo, toma de perla en el pincel para su correcta aplicación del acrílico sobre la uña, como colocar un tip en la uña natural y así poder realizar un baño o recubrimiento en acrílico, técnicas de finalizado con esmalte tradicional o semipermanente. retiro de producto.

Horarios: miércoles 1:30pm- 4:30pm
Inversión: $329.000



AROMATERAPIAY MASAJES TERAPEUTICOS

Conocer y entender la aromaterapia ayudándose con el manejo de aceites y preparaciones aplicados a la relajación, dolor, así como diferentes técnicas utilizadas en el spa.

Horarios: martes 5:30pm - 8:30pm o miércoles 8:30am - 11:30am o jueves 1:30 pm- 4:30pm o viernes 8:30am – 11:30am
Inversión: $329.000



BELLEZA FACIAL

Conocimiento de piel, estudios de anomalías con base de dermatología, manejo de limpiezas como hiperpigmentaciones, hidrataciones y más, manejo de tipos de depilación.

Horarios: miércoles 8:30 am - 11:30am
Inversión: $329.000



FACIAL INTEGRAL

En el curso de facial avanzado se aprenderá el manejo de ácidos cosméticos de la primera generación hasta la cuarta generación, aplicado a los tratamientos de acné, hidratación y antienvejecimiento. Aprendizaje de las diferentes combinaciones y aplicaciones de los ácidos que se realizan en los tratamientos faciales con sus correspondientes productos, utensilios e implementos.

Horarios: sábado 8:30am - 11:30am
Inversión: $329.000



FACIAL Y DEPILACION

En este curso, el participante iniciara conociendo la piel, imperfecciones, anomalías faciales existentes y posterior a ello el tratamiento para solucionar dichas anomalías. Finalmente, se trabajarán diversos tipos de depilación.

Horarios: miércoles 5:30pm - 8:30pm
Inversión: $329.000



MASAJES TERAPEUTICOS Y AROMATERAPIA

Se enseñan técnicas de masajes para cada zona del cuerpo, tomando como base la anatomía humana, enfocado a generar una correcta manipulación, a su vez la importancia de la aromaterapia y el entendimiento de como llegar a influir en la práctica.

Horarios: jueves 5:30pm 8:30pm o sábados 1:30pm 4:30pm
Inversión: $329.000



MANEJO DEL COLOR EN FORMAS CAPILARES

Adquirir habilidades y destrezas manuales en el manejo de la técnica de colorimetría peinados y cortes. Conocer el manejo de la utilización de tintes, peróxidos y matices, destrezas con tijeras, degrafiladora, máquina, manejo de cepillos según cada tipo de cabello

Horarios: jueves 1:30pm 4:30pm o
Inversión: $329.000

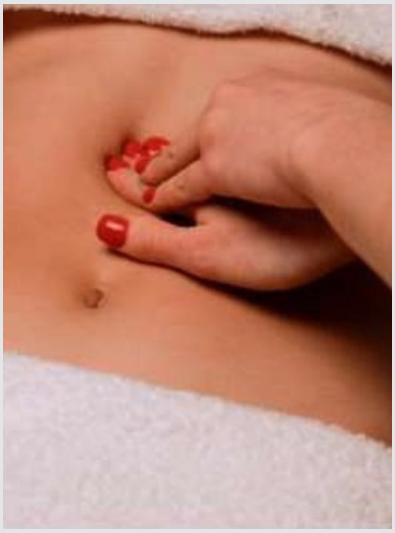

NUTRICION Y REDUCCION

Este curso está enfocado al diagnóstico y tratamiento manual que ayudan a mejorar y moldear el cuerpo. De igual manera, es fundamental para el mantenimiento de las funciones vitales de los seres vivos, ayudando a mantener un equilibrio. Una buena nutrición previene enfermedades crónicas y está relacionada con un estilo de vida sano.

Horarios: jueves 8:30am - 11:30am
Inversión: $329.000

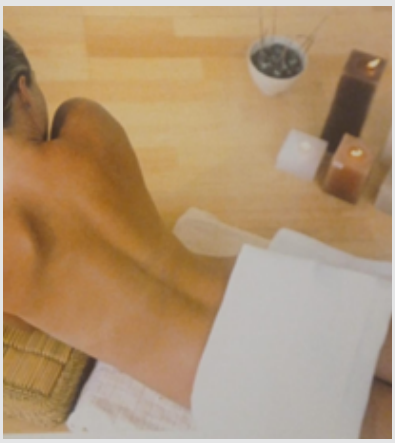

SPA INSTRUMENTALIZADO

En el curso de spa instrumentalizado, empleamos técnicas de relajación y de masaje terapéutico, realizándolas manualmente y con ayuda de ciertos instrumentos básicos para el desempeño de una buena técnica de bienestar y confort.

Horarios: viernes 5:30pm - 8:30pm
Inversión: $329.000

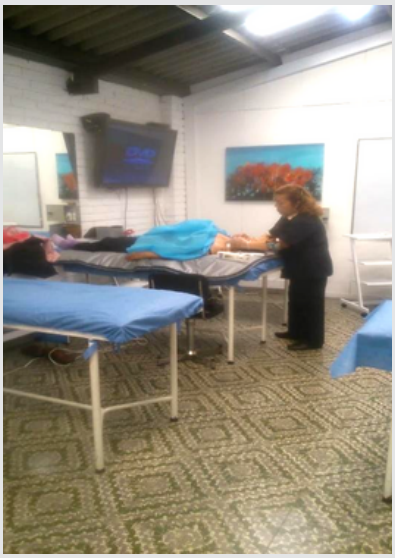

TECNICAS MIXTAS EN ESTETICA

Adquirir habilidades y destrezas manuales en el manejo de las técnicas de masajes terapéuticos, manejo de aromaterapia en estos tratamientos, maniobras en masajes desinflamatorios, maniobras en linfedemas, protocolos en procesos terapéuticos con combinaciones oriéntales y más el manejo manual. maniobras en procesos paliativos _ conocer el manejo y la utilización de productos para realizar dichos masajes y tratamientos.

Horarios: jueves 8:30am - 11:30pm
Inversión: $329.000



TRENZADOS ENCINTADOS Y KANEKALON

En este curso el aprendiz conocerá y manejara varias técnicas de trenzado, desarrollando su habilidad para crear peinados con trenzas de 2, 3, 4, 5, cadejos, esterillados etc., Decorando con cintas, hilos chinos, cola de ratón entre otros, realizando prácticas en cabezote y modelo. trenzas como: postizas, francesa, hilo chino, panal, peinados con dona etc.

Horarios: jueves 8:30am - 11:30am
Inversión: $329.000



TECNICASDE SPA Y SUS PROCESOS

Continuar con el conocimiento de la aromaterapia y la influencia que llega a tener sobre el cuerpo humano, llegando a aplicarlo en el ámbito de relajación, es decir, enseñando este arte enfocado a diversas técnicas de SPA.

Horarios: martes 1:30pm - 4:30pm o
martes 5:30pm-8:30pm
Inversión: $329.000



TERAPIAS ALTERNATIVAS APLICADAS AL ESTRES

El ser humano actualmente está sometido diariamente al agotamiento y la fatiga, sumados a las obligaciones y las cargas, forman una combinación perjudicial para su salud. En este momento que las actividades en el trabajo y en casa se han complicado, este curso es de gran beneficio. Qué es el estrés, técnicas de relajación para controlar el estrés, aceites esenciales utilizados para el estrés, terapias relajantes, Masaje para el estrés, fitoterapia aplicada al estrés, esencias florales, tratamientos corporales para el estrés y cuidado personal para la autoestima.

Horarios: miércoles 1:30pm - 4:30pm
Inversión: $329.000

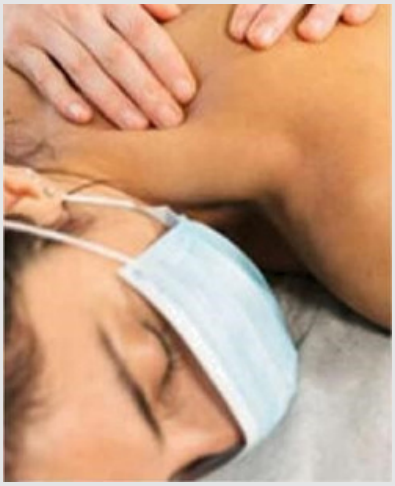

TRATAMIENTOS POS DOLOR

En este curso se maneja aromaterapia con el masaje linfático y después se van haciendo practicas según zona como la espalda, piernas, cabeza, etc. Estas prácticas se combinan según protocolo, separamos cada zona del cuerpo para prácticas y adicional se da manejo en cirugías plásticas para tener pronta recuperación.

Horarios: martes 8:30am - 11:30am
Inversión: $329.000

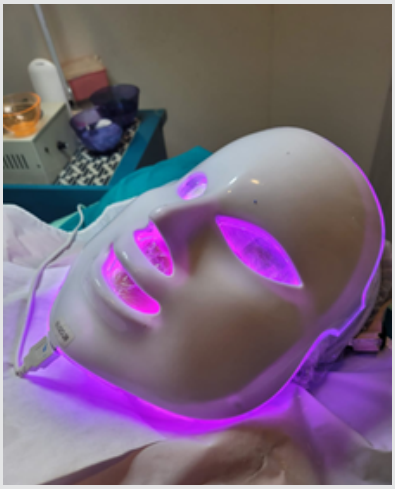

TRATAMIENTOS FACIALES

En este curso se maneja aromaterapia con el masaje linfático y después se van haciendo practicas según zona como la espalda, piernas, cabeza, etc. Estas prácticas se combinan según protocolo, separamos cada zona del cuerpo para prácticas y adicional se da manejo en cirugías plásticas para tener pronta recuperación.

Horarios: viernes 1:30pm - 4:30pm
Inversión: $329.000



ÁREA DE GASTRONOMÍA



Tenemos al mejor equipo de orientadores artísticos, experimentados y con un amplio conocimiento en las diferentes áreas de la Gastronomía, dispuestos a enseñar con amor, paciencia y mucha pasión por lo que hacen.

Para las áreas de Gastronomía es indispensable el uso del uniforme exigido por la Universidad para cumplir con las normas establecidas por la Secretaría de Salud.

Cada participante asume sus materiales y herramientas: en el área de Gastronomía el participante aporta una cuota mensual para ingredientes.

Tenemos a disposición varios cursos de cocina y gastronomía, los cuales podrás ver a continuación, al igual que su descripción, costo, y horario.



COMIDAS RAPIDAS Y AMERICANAS

En este curso el participanteaprenderá a preparar una variedad de comidas rápidas al estilo americano, recetas locales, salsas y acompañamientos adaptados con toques gourmet y sabores distintivos.

Horarios: lunes 8:30am - 11:30am o
jueves 5:30 pm-8:30pm
viernes 1:30pm-4:30 pm
Inversión: $329.000

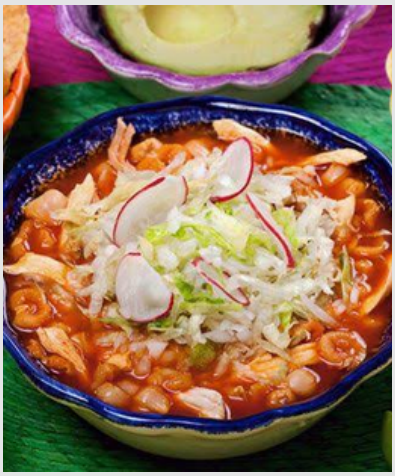

COCINA MEXICANA

Durante 16 clases el estudiante aprenderá sobre técnicas básicas y tradicionales de la cocina mexicana, ingredientes, historia, así como recetas representativas de diferentes lugares del país, platillos consumidos en la vida diaria, y preparaciones para fechas especiales o con productos de temporada.

Horarios: martes 1:30pm - 4:30pm o
viernes 5:30pm - 8:30pm o
sábado 1:30pm - 4:30pm
Inversión: $329.000



SOPAS Y ENSALADAS

Este taller va dirigido a personas que buscan ampliar sus conocimientos en preparación de sopas y ensaladas variadas, con recetas provenientes de diferentes partes del mundo pero que aprovechen los ingredientes locales y aporten un toque distintivo y gourmet a sus mesas.

Horarios: lunes 1:30pm - 4:30pm o
jueves 8:30am - 11:30am o
Inversión: $329.000



COMIDA SALUDABLE Y FUNCIONAL

Este curso está orientado a brindar conocimientos sobre preparación y características de alimentos saludables, adaptables a diversos tipos de planes alimentarios y necesidades nutricionales, enfatizando en recetas prácticas y que no sacrifiquen la calidad ni el sabor.

Horarios: martes8:30am - 11:30am o
sábados 8:30am - 11:30am o
Inversión: $329.000



INTRODUCCION A LA COCINA

Por medio de este curso los participantes conocerán de forma teórica y practica las raíces de la gastronomía, terminología, BPM, los fundamentos básicos como manejo de cuchillos y demás instrumentos utilizados dentro de una cocina, tipos de cortes, pruebas sensoriales, métodos de cocción, salsas madre, preparaciones frías y calientes formando menús completos que le permitirán adentrarse en el ámbito gastronómico y así iniciar el desarrollo de un perfil integro como cocineros.

Horarios: martes 8:30am - 11:30am
Inversión: $329.000



MIX DE COCINA

Es un curso ideal para aquellos que quieren adentrarse en el mundo gastronómico pero no tienen un gusto puntual, en este curso se integraran varias ofertas gastronómicas prácticas para el día a día y a su vez ideal para ponerlo en práctica para negocio, pues se encontrara parte de la cocina colombiana, comida rápida nacional e internacional, opciones de pastelería y parte de la introducción en la elaboración de sushi; teniendo también como principio la integración de conceptos y fundamentos básicos de cocina y manipulación de alimentos, siendo este curso una opción importante para abrir la mente e inclinarse por algunas de las áreas importantes de la gastronomía global.

Horarios: miércoles 1:30pm - 4:30pm
Inversión: $329.000



TARTAS Y POSTRES

Este curso es la combinación ideal entre lo dulce y lo salado pero basado en la elaboración de masas azucaradas, fermentadas, escaldadas, hojaldradas y batidas donde se verán muffins, tartaletas, pies, tortas, pasteles, galletas, pizzas y derivados perfectas para la venta en Cafés, restaurantes o servicios de pasabocas, brunch y lunch.

Horarios: jueves 8:30am - 11:30am
Inversión: $329.000



COCINA INTERNACIONAL I

El estudiante obtendrá conocimiento en conceptos, recetas y técnicas de preparación de la comida típica de otros países importantes en el ámbito gastronómico como Perú, México, Italia, España, Tailandia y Japón; dando a conocer los aportes y la influencia que han tenido varios de ellos al desarrollo de la gastronomía mundial.

Horarios: miércoles 1:30pm-4:30pm o
viernes 8:30am - 11:30am o
Inversión: $329.000



COCINA INTERNACIONAL II

El estudiante obtendrá conocimiento en conceptos, recetas y técnicas de preparación de la comida típica de países como Francia, Rusia, Turquía, algunos países de Sudamérica, comida asiática, México y EEUU; dando a conocer los aportes, su cultura gastronómica, su materia prima y su reconocimiento a nivel mundial. Para tomar este curso es requisito haber cursado Cocina Internacional I.

Horarios: martes 1:30pm - 4:30pm o
martes 5:30pm - 8:30pm o
jueves 5:30pm-8:30pm
viernes 5:30pm-8:30 pm
Inversión: $329.000



DISEÑO MENUS PARA EVENTOS

Por medio de este curso los participantes conocerán de forma teórica y práctica las raíces de la gastronomía, terminología, BPM, los fundamentos básicos como manejo de cuchillos y demás instrumentos utilizados dentro de una cocina, tipos de cortes, pruebas sensoriales, métodos de cocción, salsas madre, preparaciones frías y calientes formando menús completos que le permitirán adentrarse en el ámbito gastronómico y así iniciar el desarrollo de un perfil integro como cocineros.

Horarios: miércoles 5:30pm - 8:30pm
Inversión: $329.000



ELABORACION Y DECORACION DE TORTAS

En este curso conocerá cada ingrediente necesario para la elaboración y decoración de batidos pesados como son Ponqué de chocolate, frutos rojos, naranja, amapola, envinado, entre otros, y batidos livianos como la Torta de Vainilla; se realizarán diferentes tipos de cobertura (Buttercream, Cheesecream, Ganache y Fondant), manejaremos diferentes tipos de rellenos, tanto elaborados en clase, como ya hechos, uso correcto de flores naturales y manejo de manga.

Horarios: martes8:30am - 11:30am o
miércoles 5:30pm - 8:30pm
Inversión: $329.000



ELABORACION Y DECORACIÓN DE GALLETAS

Durante este cursos el participante aprenderá a elaborar galletas de mantequilla, de manga, decoradas, rellenas saludables, de sal, tartaletas y tortas con base de galleta

Horarios: martes 5:30pm - 8:30p.m
Inversión: $329.000



CANDY BAR

Elaboración y decoración de postres para eventos, decorados según la ocasión (baby shower, primera comunión, boda, cumpleaños, etc).

Horarios: miércoles 1:30pm - 4:30pm
Inversión: $329.000



ELABORACION Y DECORACION DE CUPCAKES

En este curso conocerá cada ingrediente necesario para la elaboración y decoración de cupcakes como zanahoria, red velvet, vainilla, arco iris, entre otros sabores, además de esto, aprenderá el uso adecuado de las herramientas y maquinaria empleada en el curso, podrás realizar practica de manga, para decorar los cupcakes. Realizan diferentes tipos de cobertura, (Buttercream, Cheesecream y Fondant), y figuras en 3D.

Horarios: lunes 8:30am - 11:30am
Inversión: $329.000



POSTRES EN VASO

La mejor forma de emprender un negocio desde casa con pocos ingredientes y grandes ganancias en el mundo de la pastelería.

Horarios: lunes 5:30pm - 8:30pm o martes1:30pm - 8:30pm
Inversión: $329.000



PANADERIA Y PASTELERÍA

Es un curso muy completo en variedad de productos como: panes de dulce y sal, integrales, alineados, chesscake, galletas, algunas tortas (coco, brownie, mantecada, banano y de naranja) y productos de queso como pandebonos, pan de yucas, almojábanas, achiras, pan de queso y pan de arroz.

También conocerás las diferentes materias primas y las funciones en la panadería.

Horarios: miércoles 8:30am - 11:30am
o jueves1:30pm - 4:30pm
Inversión: $329.000



PASTELERIA PARA NIÑOS (EDAD DE 8 A 14 ANOS)

El participante conocerá cada ingrediente necesario para la elaboración y decoración de diferentes postres como mini cupcakes, mini cheesecake, shots de limón, choco oreos, alfajorcitos, pizzas, salchipan, galletitas, ponqués infantiles entre otros. Va a adquirir la habilidad para seleccionar los elementos y diseños de acuerdo con los temas que estaremos manejando para el montaje de una mesa dulce.

Aprenderán las diferentes técnicas y los diversos utensilios para la preparación en pastelería como manejo de moldes, cortadores y materias primas

Horarios: sábados 8:30am - 11:30am
Inversión: $329.000



PASABOCAS

En este curso aprenderás a realizar diferentes técnicas de elaboración de cocteles de variedad de licores como vodka, ron, ginebra, tequila, whisky y vino adentrándose también en temas de maridaje con la parte gastronómica.

Horarios: viernes 1:30pm - 4:30pm
Inversión: $329.000



RECETAS DE PASTAS Y ARROCES

Por medio de este curso los aprendices conocerán de forma teórica y práctica las diferentes clases que existen de pastas y de arroces según su forma, color, texturas y formas de preparación, aprendiendo métodos de cocción, tipos de cortes, salsas para acompañar y todas las variaciones pertinentes que se necesitan para obtener preparaciones adecuadas para cada tipo de producto.

Horarios: jueves 1:30pm - 4:30pm o sábados 8:30 am-11:30 am
Inversión: $329.000



PASTELERÍA SALUDABLE

Con este curso, el participante obtendrá la capacidad de preparar y decorar pasteles y postres, con ingredientes saludables, bajos en azúcar y en grasa, para disfrutar deliciosos platos sin afectar la salud.

Horarios: lunes 1:30 pm-4:30p.m.
miércoles 8:30am - 11:30am
Inversión: $329.000



HOJALDRES DE SAL Y DE DULCE

Este curso está diseñado para todas aquellas personas apasionadas por el hojaldre y su gran variedad de productos que se pueden hacer con este, tanto de sal como de dulce (tartaletas, quiches, rollos de carne, rellenos saludables de verduras, volobanes, pastel gloria, milhojas, pastel de manzana, etc.)

Como también aprenderá a conocer las ultimas materias primas que se están empleando para la elaboración del hojaldre con todas las técnicas, procesos y las materias primas que emplean.

Horarios: miércoles 1:30pm - 4:30pm o
jueves 8:30am - 11:30am o
sábados 8:30am-11:30 am
Inversión: $329.000

TÉRMINOS Y CONDICIONES

CERTIFICADO

Se expide Certificado de Asistencia siempre y cuando participenmínimo en el 80% de las clases.

PAGO

El pago de puede hacer en línea, en nuestra página de internet, presencialmente con tarjeta débito o crédito o en efectivo en el banco Davivienda depués de generar el recibo.

MATERIALES

Cada participante asume sus materiales y herramientas; en el área de Gastronomía el participante aporta una cuota mensual para ingredientes.

UNIFORME

Para las áreas de Gastronomía y Belleza es indispensable el uso de uniforme exigido por la Universidad, acorde a la norma la Secretaría Distrital de Salud.

DESCUENTOS

Para afiliados a la caja de compensación CAFAM tenemos el 20% de descuento en la inscripción.

CONVENIOS

Para grupos empresariales de más de 5 participantes tenemos descuentos del 10% y para grupos de más de 10 personas se hará el 20% de descuento.

APLAZAMIENTO Y CANCELACIÓN

Los aplazamientos y cambios de curso deben realizarse dentro de las dos primeras semanas de clase, con la debida justificación.

Las devoluciones de realizarán de acuerdo a las consideraciones del Acuerdo 1168 del 2007.

EDUCACIÓN NO FORMAL

Los cursos ofrecidos por la sede 2 de la Unicolmayor son de educación no formal; se emite certificado de asistencia y aprobación previo cumplimiento de los requisitos.

PORTE DE CARNE

Porte de carne institucional para el ingreso a la sede es indispensable portar el carnet institucional que lo acredita como participante de los cursos de extensión.

La sede2 de Cursos de Extensión se rige por un reglamento interno, el cual es aceptado por los participantes al momento de legalizar la matrícula.

INSTRUCTIVO DE PAGOS EN LÍNEA Y BANCARIOS

Universidad Colegio Mayor de Cundinamarca

CURSOS DE EXTENSIÓN

Antes de realizar su pago recuerde:



Verificar que hay cupos para el curso de su elección

Lo puede hacer llamando o
escribiendo a nuestra linea de WhatsApp
3164718655 - 3016167709
o en nuestra oficina Carrera 20 # 37 -53



Verifique el valor exacto a pagar

Los valores podrá encontrarlos en el catálogo de cursos

REALICE SU PAGO DE MANERA FÁCIL POR MEDIO DE 8 SIMPLES PASOS:



1.INGRESE A



2. SELECCIONE LA OPCIÓN "DERECHOS PECUNIARIOS"



3. SELECCIONE LA OPCIÓN "DESCARGAR CUPÓN DE PAGO"

4. EN LA LISTA DESPLEGABLE, SELECCIONE LA OPCIÓN 5: "OTROS (CURSOS DE EXTENSIÓN, POLIZAS..."



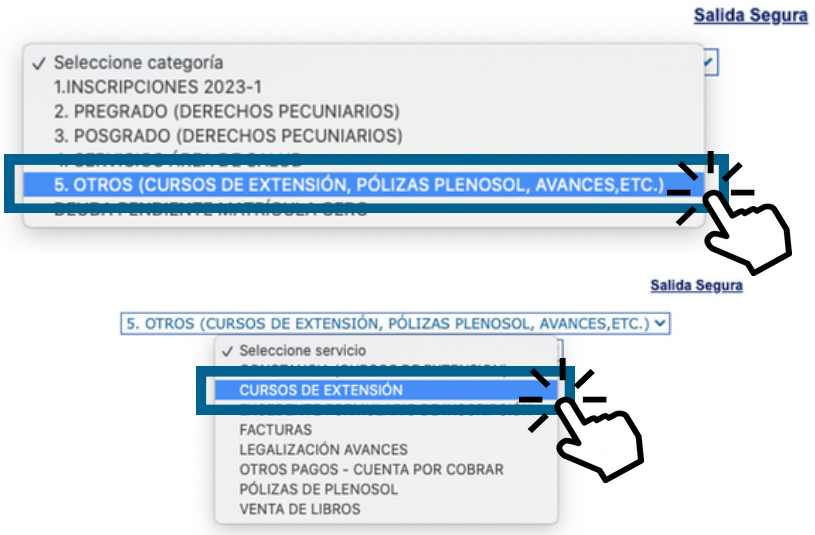

5. EN LA LISTA DESPLEGABLE, SELECCIONE LA OPCIÓN "CURSOS DE EXTENSIÓN"



En Programa Académico, seleccione "MATRICULA"



Por favor verifique con anterioridad el valor exacto a pagar, el cual depende del curso elegido.

6. DILIGENCIE LOS DATOS SOLICITADOS Y SELECCIONE "CONTINUAR"



7. Elija su medio de pago favorito:

PSE, Tarjeta de Crédito o Consignación Bancaria

Y diligencie los datos solicitados y realice el pago.

Por favor verifique que su pago se haya realizado con éxito

8. ENVÍE EL COMPROBANTE DE PAGO A:

cursoexten@unicolmayor.edu.co

ASUNTO:
CONFIRMACIÓN DE PAGO

INDICAR:
NOMBRE DEL PARTICIPANTE
CURSO AL QUE SE INSCRIBE

¡Y LISTO!

¡Bienvenid@ a los Cursos de Extensión de la Unicolmayor!

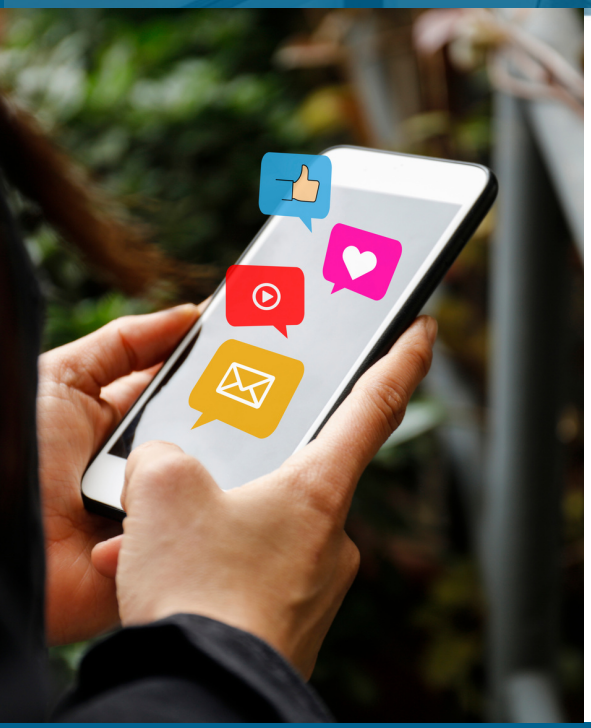

SÍGANOS EN NUESTRAS REDES SOCIALES

Instagram.com/cursosextensionucmc

Facebook.com/cursosextensionucmc

Linkedin.com/company/cursos-de-extensión-unicolmayor/

CURSOS DE EXTENSIÓN

ESCANEE EL CÓDIGO PARA VER ESTE CATÁLOGO EN SU CELULAR:

https://goo.su/ssZf

CATÁLOGO CURSOS DE EXTENSIÓN 2024-1